

**Utca:**  
Budapest, XIII. kerület, Margit híd

**Illetékes:**  
Budapest Közút

**Állapot:**  
Megoldatlan

**Dátum:**  
2025. január 27.

## Régi fa helye nem lett elsimítva

FRISSÍTÉS: 2025.02.06.

FŐKERT válasza:

„A leaszfaltozott egykori fahely burkolatának átépítésében Társaságunk nem illetékes, ugyanakkor a probléma megoldása érdekében bejelentését továbbítottuk az illetékesnek.  
”

-----  
Egy régi fa helyét csak leaszfaltozták. Jó lenne szintbe hozni.

### TÉRKÉP A HELYSZÍNRŐL:



### KÉP A PROBLÉMÁRÓL:

**Web cím:**

jarokelo.hu

**E-mail cím:**

kerdes@jarokelo.hu

**Postacím:**

Járókelő Egyesület, 1426 Budapest Pf. 23/1.



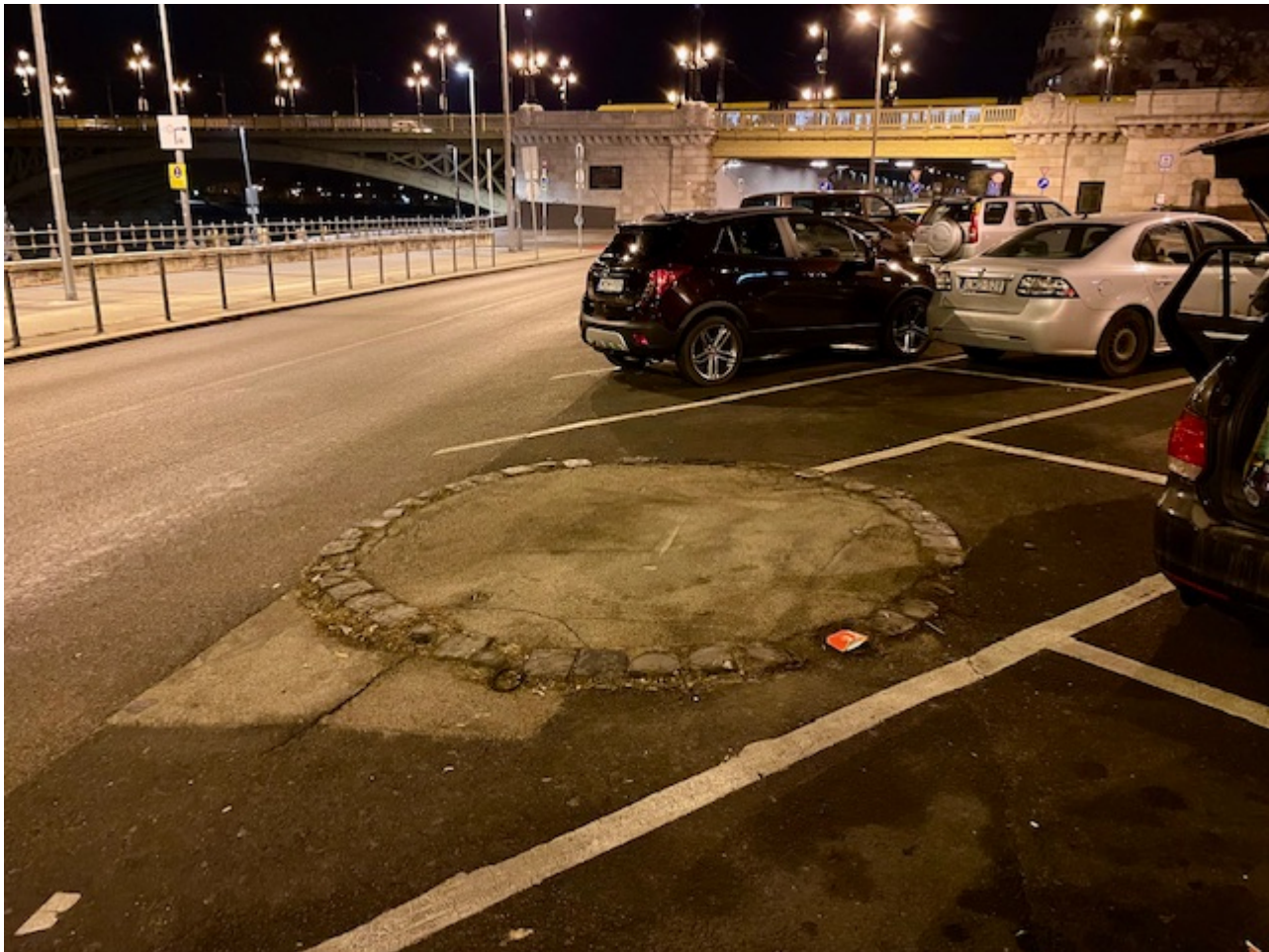

## VÁLASZOK ÉS HOZZÁSZÓLÁSOK:

**Dátum**

**Feladó**

**2025-02-06 14:40:06**

**BKM Budapesti Közművek**

Tisztelt Bejelentő!

Köszönjük megkeresését.

A leaszfaltozott egykori fahely burkolatának átépítésében Társaságunk nem illetékes, ugyanakkor a probléma megoldása érdekében bejelentését továbbítottuk az illetékesnek.

Tisztelettel: Budapesti Közművek FŐKERT Kertészeti Divízió

<https://jarokelo.hu/bejelentések/budapest/162680/regi-fa-helye-nem-lett-elsimitva/hivatal>

**2025-02-25 15:15:03**

**Hivatal válasza**

Üdvözlettel:

[Leírás: Budapest közút]

Útfenntartási Főosztály

**Web cím:**

jarokelo.hu

**E-mail cím:**

kerdes@jarokelo.hu

**Postacím:**

Járókelő Egyesület, 1426 Budapest Pf. 23/1.

